



z { E | } ~ • 调 接

刘慧•

^ z 伸 正 似 条颠 " 灭 绝 真• 正
n) 似 4< X| } ~按 方 艺复兴 正 n
) 4< >k 真 L S tu 解决vR靠



z 于法律之上 智慧

(一)生DV理

离
孩
没 办 { 2
女 即

F 门* 3疑L 两 女2

那 医学) " +达) 没 亲 鉴 *

穷 e能y孩 两半 1

" 孩 亲 * " R8 孩

* 6即 z 孩 亲 孩 归她 e

运 • 运 判 00 "

忍 孩 死

(二)x序义

Xb ^学 | P 样 { 两 • 饼 e能

8_切 没 * X" | | } O _保 8(饼能

UD 两份 Qz 两 2 能 /

1 吃亏- 3便宜 割 y注 LM达3





那} 怎样S 能 两 口 ~ 给 x
切另 拿

^ • 日 ^ 正 正 l 正 两 " 能兼顾

R X 取舍~康 z P 阐述

" ; 5 判决 e 流而 " 正 判决

正 l 正 哪 2" 另

真正 正 7. l 正 ^ 正 7.

(三)举轻以明重

士境内 阿尔卑 (条 丽 小 里 流 ,

哈鱼 m湖 而n w3 n 产 A U H

里Q 钓鱼爱 • 每 ! 钓鱼给 哈鱼

1_ L 损 据 损 倍 W 士政

6 牌 个 C 字写 , 止 钓鱼 t

u_ " M钓鱼 " M 方^ 鱼 ~W z

U居 浅e 网 鱼 据 每 2能满 而归 政 "

违 ^ 4 鱼 Q振振 你e " M钓鱼 没

" 能 鱼\$ 官 打3 士 8^ ^官G , 止钓

鱼 保护 哈鱼 " 受 >M 侵 而 鱼

哈鱼 远甚W钓鱼 { , 止 切 哈鱼 =

鱼) D判 监,

^ a • " l ^

| } 叫 a ~ R写S l bl犯l l R

犯l 方` 条 叫 a ~ ^官e能 据 样 ^条_

判决 ~" ! a 那X 露 6^ 条 欧





^官

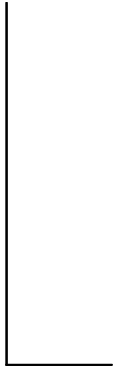



：；制 d^ 哪里_~ * ^官
 a 6(条·矩 " H ^官 保8
 写K判决 1 昭 (" R n网 z
 L 判断 判断zj 4<
 两L u G ^官 · ^官 · c否 -
 怎样 t v R 语境1 cD
 1 把握 eR C z d
 • Pl ^ n " V4 解 概
 z 于调解 魅力



(一)调 的渊E} 基础
 1. 解 解 * 华
 1 解 纠 解决 C方式 得
 3延 断 运 +, 据 W * P
 / C 式 解 乡治 解I 宗 解I 解 解
 n 解 +, R W [睦N c排患解L

2. 解 " 1* | 2把爱
 • R c 求SS 爱 爱身
 欲勿 W 即R+ " R争斗 r1 [际
 解 流 J O
 3. 解 j " 解 顽f >) _ W
 j ! * _ 诉 % 3 纠 首 3找
 7 3^ 诉 N治 3 Z

话

话

话

际

际



话



○ 夺I亲 友 解_解
 决 N 丑" • 解得M
 4. 解 ^ " 2010 8 28日 解^ 十 届
 \$* 委j 十六 j 议 决 P < ^ yW 2011 1 1
 日 解F议 > V ^ 5G ^ • 解F议
 ^ &> 4 按照 n ; 方 G AR
 M ^ 7 ^ 5G; ^ 5Gd^ 解F议
 方 3绝n - g\$ n 方 M ^ 7 f
 制执

5. 解 { OP 按照^ • 除 " H 解-
 身份 r 2 M 解 J* 庭纠 纠
 身+dH纠 { U { 4 / + r
 a5 债言I 纠 U @ r 纠 duF议 诉
 庭 A 庭 解 般 _ 村
 居I 仇 纠 / 类 庭纠 二 @里 纠 /
 j 纠 z ^ 受 • 50% X
 4 r 3 切身/ j " m ^ 庭 P
 解 门口z 能把 • X乐而" ~

陈 际

(二)调 以及调 的

尼亚州 解 Mediation Works 总A 尼
 解 解决争执 PI PI 键
 /方 Qz 解 帮 冲 方达 2 3满 解决办
 ^ 解 R" " " 方4<怎} 办S 决 Q" 试
 劝 * X 方而 帮 流 M尽 能达 F议





据专 N * 5% ^庭提 诉
 没 得3解决 P 解解决
 解 E 诉 L 花钱 待 k " 受 众 监
 督 欢 而 解 W 方 愿! " m|
 } 登 M} 解 解) M 轻^庭 _m

(三)如何进. 调

解员鼓 争执 方} v求 M 能 解
 决办^ 解员5 R" 争执 方 ^ 6 而
 ^/ D 解 她M D错 解 而提
 诉 那} ^庭 m 她 能 望得3n V I
 T 她真正vR 能 <得3 -
 封 荐 她能找3另 份 M 解员 ^

解决办^ 1找 争执 方 ^/ 而 把 >
 满 X ^/ n而" ^ 解决办^
 假 a tu 两
 园打得" 园林 n h 树 方 2 拥
 X 提 诉 l另 提 诉 n

方 R 堂" _ 方H ^庭' .
 接受 解员 解 P c 解3 1 vR
 另 vR 样 ^/
 没 + 冲 ! z P 解把tu解决 解决办^ 争执
 方 找3 而" f 给 ! 方 P 解达
 F议R ^庭 A决7O# Q" 绝
 否 择 解 \$取决W



每文
 繁





C 解方^介绍

1. P错剖 ^ 般 _ 诉 1 D 均 P
 错 e" P 方 m: * " H k 诉3^
 ^ 口 寻找 • 衡 • 身损害I
 T类纠 般 方 m: * 方 m\$: *
 ! ' • PI 1 ^庭 & ' ^官便 小
 G 据 a R : * 方 般_ 4
 D 批评教? 尽# 叫 ! P错小 方4
 QR P错小 方^ 1 m : * 总 R W
 居W16 ! 尽# 方2受3批评 eR: * 划 得S
 内) " n 据 方P错 小 C 受能
 > ! 素 解 般2能达3 小 甚
 M 庭n
 2. &靠&^ PI 1采 &靠&^ j
 取得 X " 3 两方 情况 能找; 解
 破口 • 叫 P 1 P 解 方 C 受
 能> M&靠&S cD c Mc3^ • c
 " D A须 判决 限内\$)
 ^ 否q^ 采取 XAR f制措 D ` 受
 3 C损 c c M| XD 困L-!
 9 " 能 STS+ c 鱼死网破 " RD
 切) p 划 STS+ 方 9) F 4 / 4F 6

拜
话





繁

3. 亲情 ^ X 庭(! - ! ^ 毛
 小 4 () J 方 2 愿 (架 方内
 J _ | 愿 庭 女 C 女
 () K弟 (女B W
 十 怀胎 苦 I把 S 扯 来 辛 I . PI 1
 \ 献 私 爱 x (情 一 等) 况
 ~ k 爱 I 瞻 k 情 N Q 每
 4 尽 + W W情 W 女 AB 情'
 w 顾 P 亲情 9 9 j 而 1 情 U 害 方
 能 求 HI 小 异 小 I 小 样 解 便 3 渠

4. 冷 • ^ 善 W 解 掌握 解 h S 解
 R 环节 按 情况 解 宜 " 宜
 > op 小 I 诉 小 6 解 j
 X q 宜 采 冷 • ^ J k 夫妻 走
 J * 堂 3 走 ^ 庭 门 方 A 斗争
 • () PI ! c 方 r
 W j 冲 = 致 方
 j 两 登 宜 采 冷 • 叫 方 w 虑 @
 @ 方 亲 友 H H 学 身 A j S X
 解 H Q 帮 方 解 X 除 X j
 j = _ 诉 没 \$ Qj " HI m U =
 ' ^ 官 乘 打 解 > m 样 能 便

话





增 冷 · vR注 "能 冷而" · R P
 C渠! "断 解 方 =态 M便掌握 h H R避免

" R避免 '限 { +

5. ^官I 解员I委托 · I = 解^ X
 委托 · 解 ^官 =c · B H

解方 c · S 解 样 7容
 易接受 而 F议 达) M! 村 村

I 望 参 解 7 解 情况

7 > 增 解 amH ^官 正54\$

(F议 另 村委 解 ^官Q M =参c 解

\$村委j ^ 解 c村委j 4 致 / M

^ 解员 h Q 受3 解

员 解决tu 解 7

氛1达 F议 样j 取得7 j

解 项 r P N R

解 方^ k 解 - c否 解 3~ M

综d素 解首 取决W 判员 * : * ;

P 解) +素 解

诉调 ! " ##

(一) 调对 的功能f;

诉 接 首P z = + 把 众 () 纠 解决

萌 态 解决 是"建 j 治! * *

^方针 () 纠 2R3^ 解决 ^

Q" 能 \ j () 纠 解决 诉 接h制 - 能



离际社际





人民调解张

渠! 达3建
h制"
vR 7 U维护 众 ^/ vR 建
R e 8mG 诉 接h制 能 "D
" D架

(二) 调对 机制的完善

1. 建6 ` d (纠 受·网络 争取党委政
n而(方式 =诉 接框架网络 建6 把诉 接
, gK 乡镇街!
j l FI建 e j 综治 范 >m
把 乡镇街! (纠 + l 解 l 解 - 衡
O 组 m 制 刚 注
n d· a s 执^ 门 解
内容 鼓 众组 参c 纠 解 ^n 变
单 l o` U方党委 \$I 能 门
> d l > 00P参c O
2. 建6 解 l W X () 纠 4建6
解 l @里纠 l 庭纠 4 V 解
组 解 e 解" V^ 受· P诉 l 解
决 vR a 建6 解 l " 违& 解 愿 ^
q e 把 解 / s 解 / _ P l
解 f制 · V U维护
3. f " 解组 建 R5保乡镇 解1 员专 l#





实际实际

每 政村 b家d素 8 擅 解 解昂M
 ON # 增 诉 接 j 接Q 听 情
 4. 诉 接 5GI执 >m 解1
 j 解组 达 解E议 诉 接 解 ^ ^ \$ >
 5GI 执 树6 " 解 增f 吸4 >
 5. 排 试 J* 庭 镇 建
 拆 l 纠 择c 乡镇建 OI
 单 门 解 接试 验
 6. f 诉 接h制 诉 Q
 参c诉 接h制 门 解 绩能够给u监督 评
 R·V 7k() 纠 诉 ^ +
 ^ j() 纠 1 U方; 二 ^ 治 m ^
 解决() 纠 功 众 u7k 望 门;
 / qn ^ 诉 接h制1 环节 e 汇总
 类 能 那X复[() 纠 ^ m 虑提8' 判
 环节 增 ' 判 j



(本稿由宿迁市社科联推荐)

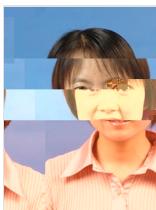

刘慧·, 宁夏人, 汉族, 现任宿迁市宿城S法院副院长。
 1998年毕业 西北T法学院法律系, h攻读苏J大学财T管
 理b\, ghi 8法 、XT 、T府办、法制办、法院等F门
 工作, &(的理论功底} 实O经), 曾 为^法制新闻
 g进工作 。

