

件 3

精品工程课题申报系统使用手册

审 功 各单位 增加 单位
人

况和  信息

<http://www.jsskl-xxgl.cn/project/login>

168 4 413

025 83326749 18112990330

录

1.

前

及

2.

3.

4.

审

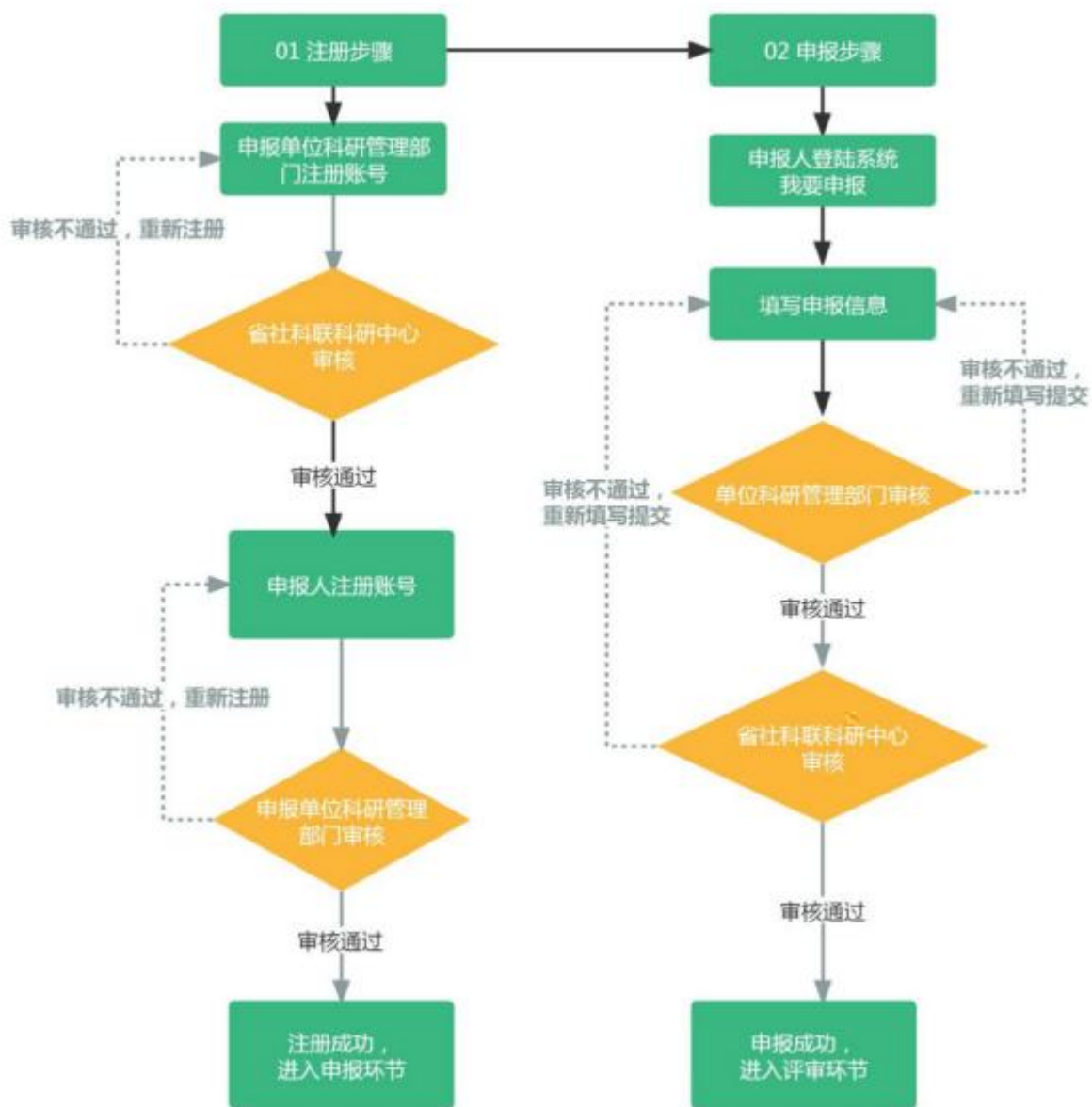

意事

先 册 号

二、册号

1 户型



2 填写 册信息

1 单位 册 待 中心审
后 可使 。

账号注册

单位用户注册

手机号码	请输入手机号码（必填）	登录密码	要求8位以上数字、字母、符号至少两种
身份证号	请输入身份证号码（必填） <small>身份证号为科研管理部门联系人身份证号，后期可更改</small>	电子邮箱	请输入电子邮箱（必填）
单位名称	请输入单位全称（必填） <small>请务必输入单位全称</small>	单位性质	选择单位性质
社会信用代码	请输入单位统一社会信用代码（必填）	法人代表	请输入法人代表（必填）
科研负责人	请输入科研管理部门负责人姓名（必填）	职务名称	请输入职务名称（必填）
办公电话	请输入办公电话	手机号	请输入负责人电话（必填）
科研联系人	请输入科研管理部门负责人姓名（必填）	职务名称	请输入职务名称（必填）
办公电话	请输入办公电话	手机号	请输入联系人电话（必填）
通讯地址	请输入通讯地址（必填）	账号开户行	请输入账号开户行（必填）
对公账户户名	请输入对公账户户名（必填）	对公账户账号	请输入对公账户账号（必填）

确认注册 登录

2 人 册 待 单位 册审 后 可
册使 。

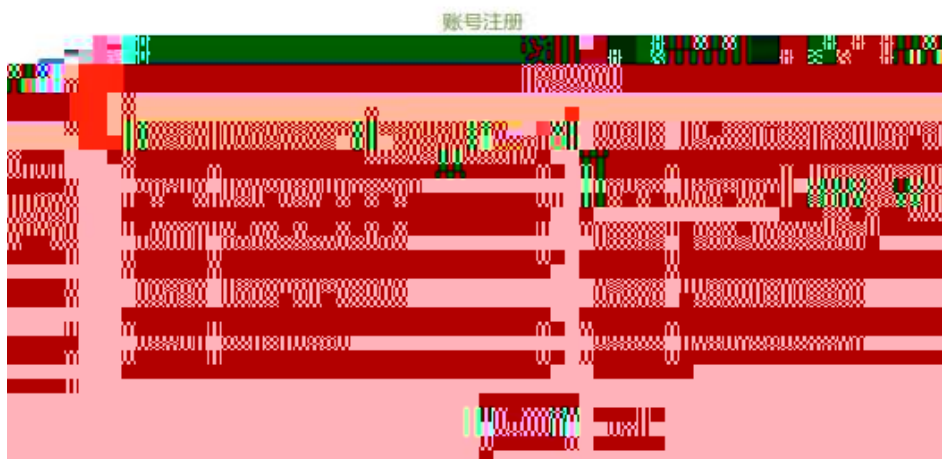

3 审 册信息

单位

审 单位

人 册信息

ID	用户类别
50	申报人 [待审核]
48	申报人 [待审核]
47	申报人 [审核通过]
41	申报人 [审核通过]
38	申报人 [审核通过]
37	申报人 [审核通过]

姓名: [Redacted]
手机号: [Redacted]
身份证号: [Redacted] 性别: 女 年龄: 49
邮箱: [Redacted]
所在单位: [Redacted]
职称名称: [Redacted]
邮政编码: [Redacted]
联系地址: [Redacted]

审核通过 待审核 返回

三、



四、

1 人 “ ” 及后 交



账号

课题提交后可在此处查看申报课题
审核通过后无法修改

已申报管理

搜索内容: 排序: 项目ID 升序 降序 搜索

申报时间	操作
2021-09-03-2026-12-01	已申报
2022-04-11-2022-05-02	已申报
2022-04-05-2022-04-21	我要申报

选择需要申报课题
点击我要申报, 即可进行申报

每页显示 10 条

2 填写 信息 交后 态为 待单位
审 内容不可 。

高级工程课题管理平台

选择来源	来源由南1	课题名称	测试 立项时间: 2022-04-05 - 2022-04-21
课题名称	高质量发展综合考核课题001	申报类别	重点课题
申报时间	1649664044	申报编号	cs2022041116w6
课题状态	已申报		
课题组主要成员信息 +添加			
姓名	性别	出生年月	工作单位
		2022-04-05	江苏赛社科联0001
			职称名称
			江苏赛001
			研究专长
			社赛001
账户信息			
开户账号	000	开户名称	测试账号001
开户行	测试账号001		
上传申报材料			
申报材料	上传申报材料		查看附件

提交 返回

3 单位 可 审 单位 所
 审 后 交 中心
 中心审 后 态变 为 待 审 即完成

